

ANMÄLAN OM ANSVARIG ARBETSLEDARE

(Därest arbetsledare icke utsetts vid ansökans ingivande ifylles nedanstående anmälan ej; separat anmälan skall i så fall ingivas före arbetets påbörjande.)

Till byggnadsnämnden hemställs att som ansvarig arbetsledare för förenämnda arbeten godkännes

Namn Sven-Erik Gumpé Titel Pir.
 Adress Skånes Fagerhult Tel. 0433-30300

För förenämnda arbeten åtager sig undertecknad ansvar och arbetsledningen

Skånes Fagerhult den 28/4 1968
S.-E. Gumpé

Egenhändiga namnteckningen bevitna

Ovanstående person godkännes av byggnadsnämnden som ansvarig arbetsledare

Ahus den 19

För byggnadsnämnden

GRANSKNING

För området gäller Stadsplan Byggnadsplan Avstyckningsplan Utomplansbestämmelser
 Inga byggnadsregl. bestämmelser Byggnadsförbud

Betr. tomt: Rättsligen bildad Ja Nej Betr. tomtplats: Avstyckning fastställd Ja Nej

Byggnadsritningar och byggnadsbeskrivningar kan godkännas för byggnadslov utan erinran med följande erinran

Sign.

STADSARKITEKTENS YTTRANDE

Ansökan tillstyrkes
 Ansökan avstyrkes

Sign.

AVGIFTER

Ritningsgranskning kr 140.-
 Besiktningar kr 140.-
 Protokollslös kr
 Summa kr 280.-

BYGGNADSNÄMNDENS BESLUT

År 1968 den 7.5 blev denna ansökan av byggnadsnämnden i Ahus köping godkänd/avsloven på sätt protokollet 8 visar

den 27.5 1968



ANSÖKAN OM BYGGNADSLÖV

(Ingives i 3 ex.)

D-nr
 Ink. till bn. / 19

TILL BYGGNADSNÄMNDEN I AHUS KÖPING

Undertecknad innehåller om byggnadslov för utförande av Fritidstuga

å nedan angiven tomt (tomtplats) i enlighet med bif. ritningar och omständiga beskrivning.

Hässelholm den 18/4 1968
Sven Aurell
 (Sökandens egenh. namnteckning)

Kvartersets namn Nyhusens Invest AB:s Tomtområde i Nyhusen

Intern bet. N 6.

Tomt nr Stadsågonnummer eller annan fastighetsbeteckning

Sökandens förnamn och efternamn Sven Aurell

Yrke eller titel Fastighetensmäklare

Nuv. adress Frykholmsg. 16 B, Hässelholm Tel. 13917

Ritn. utf. av Eknors arkitektbyrå, Örkelljunga

BILAGOR

| | Sökandens an. 1) | Tjänste-an. 2) |
|---|------------------|----------------|
| Nybyggnadskartan (Med förslag till plac. av byggnad) | | |
| Situationsplan 3) | | |
| Planritningar, genomskärningsritningar och fasadritningar (Måt- och höjdbestämda) | 3 ex. | |
| Övriga ritningar eller kartor | | |
| Äganderättsbevis eller annat bevis att sökanden är berättigad till byggnadsarbetets utförande | | |
| Anmälan om ansvarig arbetsledare jämte ansvarsförsändelse från denne | | |
| Övriga handlingar | | |

Avgift för ritningsgranskning och besiktning övansom protokollslös uttages genom postförskott enligt gällande taxa.

- Här anges vad byggnadsförelägg avser inbyggnad, ombyggnad, tillbyggnad, ändring, uppsättning av skylt etc.)
- I förekommande fall bif. bevis om rätt att teckna firma.
- Ingives i 3 ex., varav 1 ex. å kalkarvård eller annat av Kungl. Byggnadsstyrelsen godkänt material, format A4.
- Ifylles i förekommande fall med ansl.
- Ifylles ej av sökanden.



TEKNISK BESKRIVNING

| | |
|---|--|
| Grund | Bjälklag |
| Undergrundens beskaffenhet och måttighet Sand | Stålbjälklag å mark: Dräneringslager å sand + 12 cm kors- armerad betong + 3" regler med min.- ullsisolering + 1" golvpanel. |
| Grundläggningssätt Hel betongplatta | Mellanbjälklag |
| Yttre grundmurar Förstärkning med kantbalk i btg. | |
| Värmeisolering | |
| Vattensolering | Vindbjälklag |
| Socket | |
| Dränering | |
| Inre grundmurar | |
| Källargolv | Bjälklag under toalett toalett, dusch m.m.: Sintrade plattor |
| Väggar | |
| Yttreväggar i allmänhet och under fönster 6"x6" stockar | Altanbjälklag |
| Bärande innerväggar lika ovan | Balkonger |
| Lägenhetskyljande | Trappor Utvändiga Naturesten Invändiga |
| Trappanslutande | Tak Dubbeltäckning skiffer lågtsing Yttertak papp 1" takpanel taktak av 8" stockar |
| Mot oppvärm utrymme | Snedtak över inredd vindsvån. Se ovan. |
| Ovriga 4" stockar resp. 4" regel- stommeväggar | Hanbjälklag |
| Brandmurar | |

| | |
|---|---|
| Rumsbeskrivning <small>Angiv material och måttlagsbehandling. Ändrad här i utvärdering enligt ByggAMA 1990.</small> | Värmeinstallation |
| Trapphus | Värmesystem |
| Golv | <input type="checkbox"/> Varmvatten <input type="checkbox"/> Varmluft <input type="checkbox"/> Radiatorer |
| Väggar | <input type="checkbox"/> Slingar i golv <input type="checkbox"/> Varmluftinblåsning <input type="checkbox"/> Varmt golv |
| Tak | <input type="checkbox"/> Självirkulation <input type="checkbox"/> Pumpcirkulation <input checked="" type="checkbox"/> El |
| Snickerier | <input type="checkbox"/> Tvåvärsystem <input type="checkbox"/> En-örsystem <input checked="" type="checkbox"/> öppen spis |
| Rum | Pannutrustning |
| Golv | <input type="checkbox"/> Varmvattenpanna <input type="checkbox"/> Varmluftspanna |
| Väggar | Panntyp |
| Tak | Storlek m ² Kcal/tim. |
| Snickerier | Bränsle |
| Kök | <input type="checkbox"/> Olja <input type="checkbox"/> Koks/Ved <input type="checkbox"/> Gas <input checked="" type="checkbox"/> El |
| Golv | Oljtank m ³ <input type="checkbox"/> underjordisk <input type="checkbox"/> i pannrum |
| Väggar | Oljaggregat |
| Tak | <input type="checkbox"/> Högtryck <input type="checkbox"/> Lågtryck <input type="checkbox"/> Förgasningskammare |
| Snickerier | Material i rörledning |
| Yttre målningsarbeten | |
| Snickerier | |
| Plåt och smide koppar | |
| Övriga upplysningar | Skorsten |
| | Material Tegel |
| | Avtäckning Naturesten |
| | Ventilation |
| | <input type="checkbox"/> Självdrag <input type="checkbox"/> Mekanisk |
| | Evakueringspipans dimensioner |
| | Kök Rum Badrum |
| | Wc Tvättstuga Toakrum |
| | Övriga upplysningar |



Tillhör byggnadsnämndens beslut
den 7/5 1968, s. 32

NYBYGGNADSKARTA

Över
YNGSÖ 315:1, styckningslotten litt. Fg
i Åhus köping.

Areal: 1455 kvm, därav för närvarande bebyggda 0 kvm.
Byggnadsplan fastställt den 21/6 1967.
Avloppets lägsta höjdläge utanför fastigheten = +

Byggnadsplanebestämmelser:

- BF I = Område för bostadsändamål, fristående hus i högst en våning.
[] = Mark som icke får bebyggas.
[/ /] = Park eller plantering.

Kristianstad den 2 maj 1968

Bertil Frostenson
Bertil Frostenson
lantmätare, mättningsman

Skala 1:1000

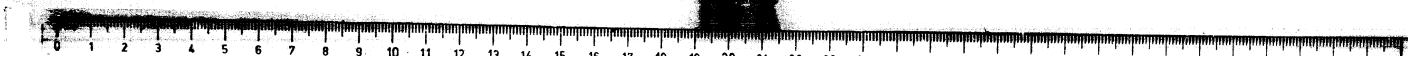
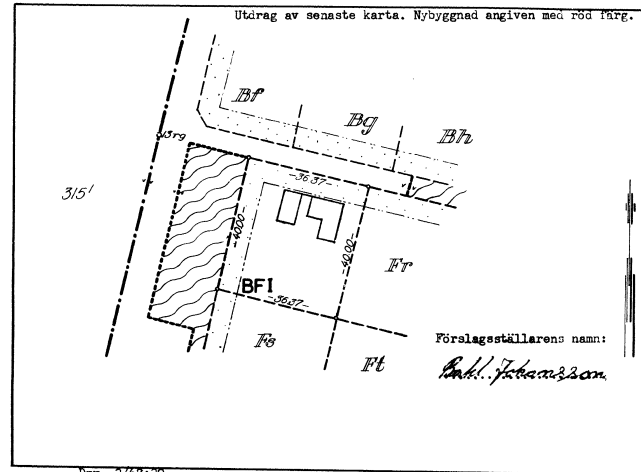

3 200/68

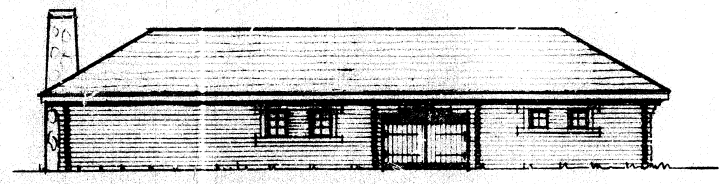
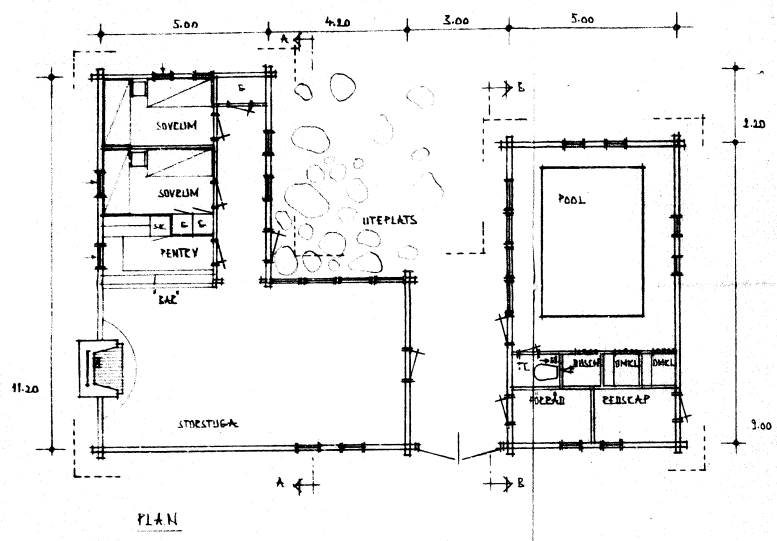

FASAD MOT NORR

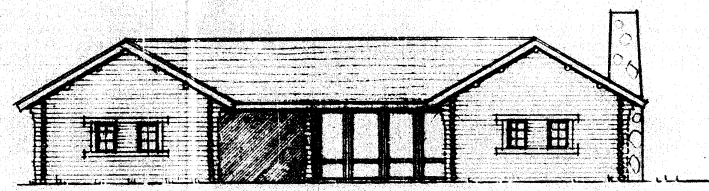

FASAD MOT SÖDER

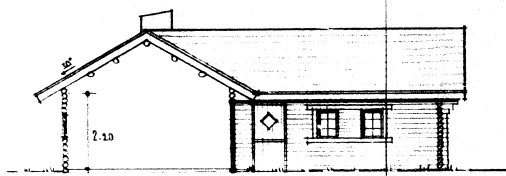

A-A

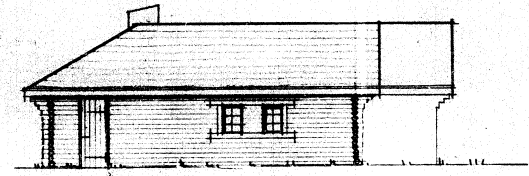

FASAD MOT VÄSTER

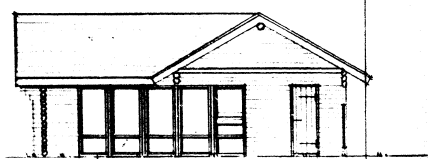

B-B

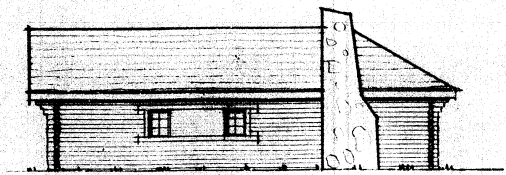

FASAD MOT ÖSTER

SKALA 1:100

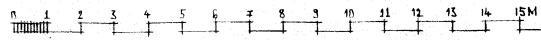

FÖRSLAG TILL FRITIDSBYGGGÅRD
 VÄN ANDRELL HÄSLEHOLM
 17 4-68
 PLAN
 FASADER
 SEKTIONER
 A-A
 1:100
 7/67:1

