

Fasighetsbeteckning		Darieslänbeteckn		Om			
Lingsjö 219:38		086.338		352/75			
Sökande		Adress		Tel			
Ebbe Andersson		Kommandantsvägen 26, 291 36 Ksd					
Arbets art		Arbetsledare		Tel			
hb carport och förråd		sökanden					
Inkom	Bn	19	Arkiv	Substans	Grav av St	Faktura	Bet
21 3 75	8		1976		1976	130.76	
Handlingar	Yttanden	Avs	Aret	U e	M e		
Ansökan i 4 ex	Ersh	/	/				
Anm om ansv i 2 ex	Gask	/	/				
4 st t b	Hvb	/	/				
3 st sit plan kop	Yrk insp	/	/				
3 st huvudritn kop	Sing	/	/				
3 ex rev sitplan	Fastighet	/	/				
3 ex rev huvudritn	Länstyelse	/	/				
3 ex rev sitplan	Civilforsv	/	/				
3 ex rev sitplan		/	/				
3 ex rev sitplan		/	/				
3 ex rev sitplan		/	/				



ANSOKAN OM BYGGNADSLÖV
(Fylls i i exemplar)

§	Bil.
Stadsans nr	75-05-21
D. Nr	352/75
Darieslänbeteckn	086.338

Till
Byggnadsnämnden i Kristianstad

Härmed anhålles om tillstånd att i enlighet med bilagda handlingar enl. nedan
å fästigheten Lingsjö 219:38
i Kristianstad få utföra uh. Carport med förråd

BILAGDA HANDLINGAR MARKERAS MED (X)

Nybyggnadslovet	<input type="checkbox"/>	1 st orig. + 2 st kopior
3 st huvudritningar fr. arkitekt	<input checked="" type="checkbox"/>	3 om kopior
3 st konstruktionsritningar	<input type="checkbox"/>	3 om kopior
Beräkningar till konstruktioner	<input type="checkbox"/>	1 omg kopior
3 st VVS ritningar	<input type="checkbox"/>	2 omg kopior
Teknisk beskrivning	<input checked="" type="checkbox"/>	4 exemplar
Anmälan om ansvarig arbetsledare	<input checked="" type="checkbox"/>	2 exemplar
Bil till rivningsansökan (särsk. form)	<input type="checkbox"/>	2 exemplar
Inlägg från berörd granne	<input type="checkbox"/>	3 exemplar för vardera grannen
Övriga handlingar (t.ex. fastighetssk. gods- av skytt el. dyl.) kan påtecknas här		

Sökandens
namn: Ebbe Andersson Kristianstad den 21/3 1975
titel: Expeditionsförmän
adress: Kommandantsvägen 26
29136 Kristianstad tel. 044/121542
Ebbe Andersson
Underskrift

BYGGNADSNÄMNDENS BEGLUT

Byggnadsnämnden har den 11/3 1976 bifallit framställningen i enlighet med stadsarkitektens å omständiga såd angivna gränsvillkoren och på därt angivna villkor. Ansvarig arbetsledare för byggnads företaget har därjämte godkänt enligt beviljad koncession och ansvarigt förbindelse.

Sökanden är skyldig delgiva den ansvarige arbetsledaren de särskilda villkor, som i beviljande fastän ges som förutsättning för byggnadslovet.

Kristianstad 11/3 1976
i tjänsten *Lars Husberg*
LARS HUSBERG
Bliv. Stadsarkitekt

Byggnadskontoret, Kristianstad

Bil.

För området gäller avstyckningsplan. Förelagda bebyggelse är i överensstämmelse med gällande plan.

Carporten är placerad 1,50 m från den västra fastighetsgränsen. Lärdes gränns har i säkrilt intyg (b:1 1) medgivit att byggnaden placeras intill 1,0 m från gränsen.

Byggnadslov beviljas med följande föreskrifter

Att bear det tekniska utförandet följande beaktas

- 1. Carporten skall förses med erforderliga vindförsträvningar.
- 2. Det förutskittes att fackverkstakstolar med virkesdimensjoner enligt teknisk beskrivning utföres.
- 3. Takbeläggning av korrugerad eternit förses lämpligen med underlagstak av ex 3,2 mm eternit.

Vid byggnadsarbetets utförande åligger det sökanden att ställa sig till roga efterrättelse de särskilda bestämmelser rörande det som nämns i gällande lagstiftning och med stöd därav utförda statliga och lokala anvisningar och föreskrifter samt att svara för att författningarna i alla avdelningar om byggnadsarbetets fortskridande göres hos byggnadsnämnden.

Med till byggnadslov fritager ickes sökanden från skyldighet att i vederbörlig ordning söka annan myndighets tillstånd till åtgärd för vilken byggnadslov söktes i de fall sådan skyldighet enligt gällande lag eller författning föreligger.

Sökanden anmäner att om byggnadslovet beviljigen underrätta grannar och antra, vilka kunna beröras därav.

Kristianstad 1976-03-11

Jan Larsson
Stadsarkitekt

Handlingar

Vilket för b-lov

att carporten skall förses m erf vindförsträv

att det föruts att fackverkstakstolar m virkesdim enl t b utföres

att takbeläggning av korr eternit förses lämpl m underlagstak av ex 3,2mm eternit

Inskänds 1 3 ex

INTYG

(Ermänt Intygs att jag, ägare till fastigheten 40/75 219 inte har något att erinra mot att min granne i fastigheten 211/13 förligger 6/16 88/16 på ett avstånd av meter från min fastighetens i omliggande med ritning daterad 26/10 75.....

Piper den 27/1 19..

Rolf Färm
ROLF FÄRM
namn (textat)
PI 2340
adress (textad)
290 20 ÅHUS

Beviljnas:
Hans Strandberg
Ulrika Kinn



BYGGNADSNÄMNDEN
KRISTIANSTAD

TEKNISK BESKRIVNING

1976, 11.3, 1976, prot. 4, bil.

Ärendebeskrivning Fylla i 4 ax och bifoga snedsken om byggnadslov. Axarna ska vara dröjsbeskrivning och underlag för utvärderingsrapport. Bifoga snedskan om snedskan avser snedskan eller tekniska installationer. Bifoga grund, väggar, taklag och tak skaff följande uppgifter: temus om konstruktionsmaterial, fästskikt, yttre hållning, dimensioner, volym, betongkvalitet, värme, ljud och ventilation. Ifråga om betongblock angivna antal hål-rader. <input type="checkbox"/> in - mörterlagd <input checked="" type="checkbox"/> p - platsbygg	Stuseark kontoret Inkom den / / 19 D nr / / Kommun <u>Kristianstad</u> 086 338 352 15 Förhållningsbeskrivning Kv. STG 219:56
Beställarens adress anmäls <input type="checkbox"/> annan byggnad Hudsp <u>Carport med förråd</u> (i en befintlig hus byggnad, radhus, lanthuset, punkthus) antal hus <u>1</u> antal lägenheter <u>1</u> antal bostadsplatser <u>1</u>	Adress <u>Alghemsvägen 14 21020 Yngsjö</u> Sökandens namn <u>Ebbe Andersson</u> Sökandens adress och telefon <u>Kommundantens väg 26 21124 Kristianstad</u>
GRUND Grundlaggning <input type="checkbox"/> Sand <input checked="" type="checkbox"/> Lera <input type="checkbox"/> Morän Grundlaggningsdjup <u>0.7</u> m Grundläggningstyp <u>Plinor, T-senslar</u> Övrigt om platser utbredda platser med dim. och betongkvalitet.	Yttervägg, gavelvägg Ultrån riktad <input type="checkbox"/> m <input type="checkbox"/> p Lägenhetsbalkande vägg <input type="checkbox"/> m <input type="checkbox"/> p Innervägg trappor/balkande <input type="checkbox"/> m <input type="checkbox"/> p Innervägg bärande <input type="checkbox"/> m <input type="checkbox"/> p Övriga innerväggar <input type="checkbox"/> m <input type="checkbox"/> p
Källarvägg Material <u>Plinor, T-senslar</u> Typskikt <u>Plinor, T-senslar</u> Källa: yttervägg <u>cm</u> Huskiljande källarvägg <u>cm</u> Bärande källarinnervägg <u>cm</u> Icke bärande källarinnervägg <u>cm</u> Annan <u>cm</u> Värmeisol i källaryttervägg <u>kvärde</u> Värmeisol i källarinnervägg <u>kvärde</u>	Bjälklag Bottenbjälklag <input type="checkbox"/> m <input type="checkbox"/> p <input type="checkbox"/> 10 cm källare <input type="checkbox"/> över krypprymme <input type="checkbox"/> för på mark kvärde <u>kvärde</u> Mellanbjälklag <input type="checkbox"/> m <input type="checkbox"/> p Övriga bjälklag <input type="checkbox"/> m <input type="checkbox"/> p kvärde <u>kvärde</u> Bakrumsbjälklag <input type="checkbox"/> m <input type="checkbox"/> p Värmeisolerat <input type="checkbox"/> m <input type="checkbox"/> p kvärde <u>kvärde</u>
Bärande tak <input checked="" type="checkbox"/> yttervägg <input type="checkbox"/> innervägg Väggens höjd Yttervägg längsda <input type="checkbox"/> m <input type="checkbox"/> p Ultrån riktad <u>Förråd: 1" lathpanel, papp, 2"x4 regelverk</u> <u>Carport: 3"x3 stålprofil, 2"x6 bjälk</u> kvärde <u>kvärde</u> Yttervägg bärande <input type="checkbox"/> m <input type="checkbox"/> p Ultrån riktad <input type="checkbox"/> m <input type="checkbox"/> p kvärde <u>kvärde</u>	Vattenisolering Golvbeläggning <input type="checkbox"/> m <input type="checkbox"/> p Altarebjälklag <input type="checkbox"/> m <input type="checkbox"/> p Värmeisolerat <input type="checkbox"/> m <input type="checkbox"/> p kvärde <u>kvärde</u> Vattenisolering <input type="checkbox"/> m <input type="checkbox"/> p kvärde <u>kvärde</u>

Fasad Innervägg <input type="checkbox"/> m <input type="checkbox"/> p Utvändig <input type="checkbox"/> m <input type="checkbox"/> p	VARMEINSTALLATION Pannkorsten <input type="checkbox"/> m <input type="checkbox"/> p <input type="checkbox"/> tegel <input type="checkbox"/> putslätt <input type="checkbox"/> feld <input type="checkbox"/> annat Rökkanal area <u>kvadrater</u> Värmeisol utifrån i hvit: <u>kvadrater</u>
Interiör Våning <u>1.0</u> grader Fönsterhöjd <u>1" x 1"</u>	<input type="checkbox"/> panna i huset <input type="checkbox"/> gemensam värmecentral <input type="checkbox"/> fjärrvärmeverk <input type="checkbox"/> annat panna typ <u>kvadrater</u> antal <u>kvadrater</u> effekt <u>kvadrater</u> eldyta <u>kvadrater</u> <input type="checkbox"/> loka <input type="checkbox"/> fjärr <input type="checkbox"/> gas <input type="checkbox"/> olja annat <u>kvadrater</u>
Stommebyggnad (speciellt ändrad) <input type="checkbox"/> m <input type="checkbox"/> p	Oljeförbränningsapparat <input type="checkbox"/> högtryck <input type="checkbox"/> lågtryck <input type="checkbox"/> annat Värmedmedium <input type="checkbox"/> vatten <input type="checkbox"/> varmluft Värmeöverföring <input type="checkbox"/> vattenkrets <input type="checkbox"/> vattenkrets <input type="checkbox"/> fjärrvärme <input type="checkbox"/> pumpkrets
Värmeisolering (speciellt ändrad) <u>Värmeisolerat golv</u> Värmeisol över uppvärm utrymme <input type="checkbox"/> m <input type="checkbox"/> p	Värmeisolerat golv kvärde <u>kvärde</u> Fönster <input type="checkbox"/> 2 glas <input type="checkbox"/> 3 glas Teknisk beskrivning av garage och förråd utifrån husgruppen. Isolering för inredningar vind m.m.
Övriga upplysningar om så kan inrymmas under ovanstående rubriker i en speciell grundläggning, källarvägg o.s.d.	ALLMÄNNA UPPLYSNINGAR Huvudentreprenör <u>kvadrater</u> Ansvareg arbetsledare <u>kvadrater</u> Arkitekt <u>kvadrater</u> Byggnadskonstruktör <u>kvadrater</u> Vvs-konstruktör <u>kvadrater</u> Beskr. utförd av <u>kvadrater</u> Sökandens underskrift: <u>Kristianstad den 21/3 75</u> <u>Ebbe Andersson</u> Teknisk beskrivning godkänd för ställigt lån <input type="checkbox"/> utan ändringar <input type="checkbox"/> med vinn. ant. bif. uttryck

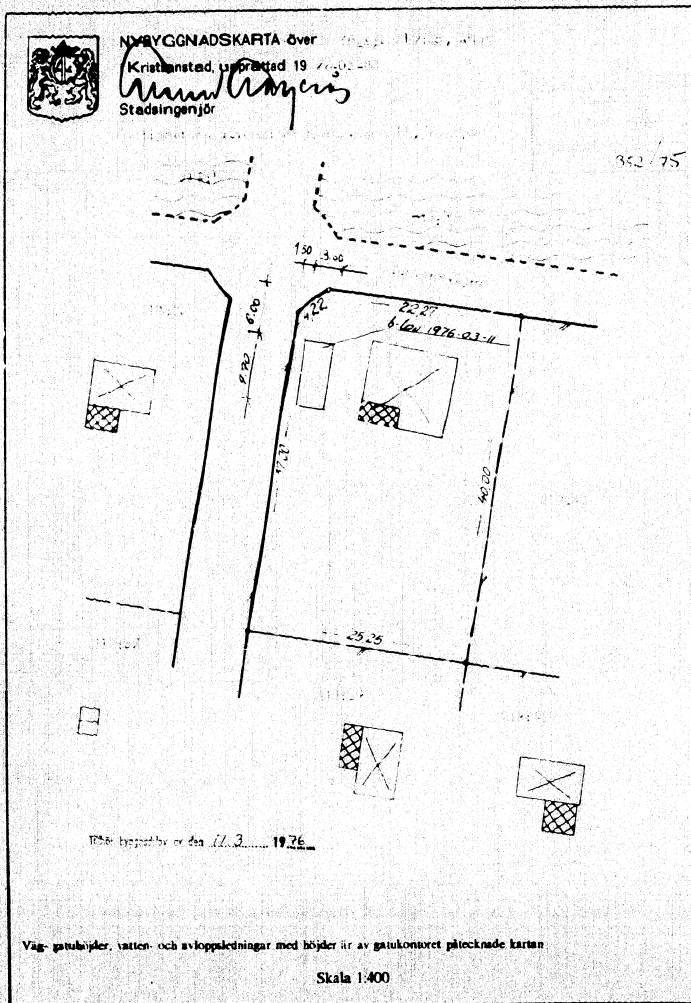

Beteckningar:

	Gräns för byggnadskvarter, sammanfallande med fastighetsgräns	Fastighetsgräns har betydelse för gatukontoret	skyldighet att gälla
	Fastighetsgräns	Fastighetsgräns har betydelse för gatukontoret	ställt säkerhet för
	Gräns för byggnadskvarter ej sammanfallande med fastighetsgräns	Säkerhetsbekopp	kräver
	Befintlig byggnad		
	Mark, som ej får bebodas		
	Parkmark	Tillhör byggnadsnämndens beslut	19
	Spillvattensloppledning	Tillhör byggnadskv av	19
	Dagvattensloppledning		
	Vattenledning	Klart för utbättring	Stadsarkitektkontoret 19
	Tryckavloppledning	Gatukontoret	19
	I-fasestill plan använda beteckningar	Utställning verkställd	19

BESKRIVNING till nybyggnadskartan.

Area: 1400
 Stadens plan- och byggnadsnämnd 1926
 Byggnadsplan- och utställning 1926
 Fastigheten är registrerad
 för fastigheten rikets byggnadsförhållning 1926 byggnadsnämnden

Övrigt gäller:

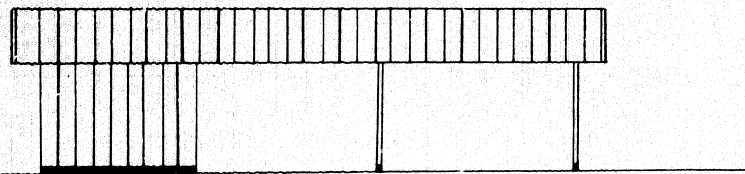

FASAD ÖSTER OCH VÄSTER

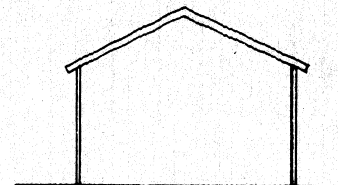

FASAD NORR

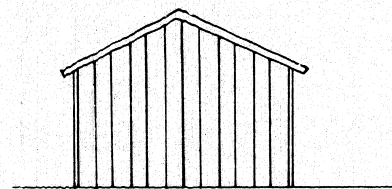

FASAD SÖDER

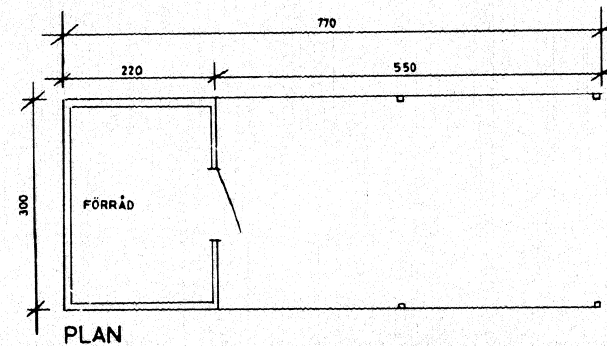

FÖRSLAG TILL CARPORT
YNGSJÖ 219:38

1974
EBBE ANDERSSON
SKALA 1:50

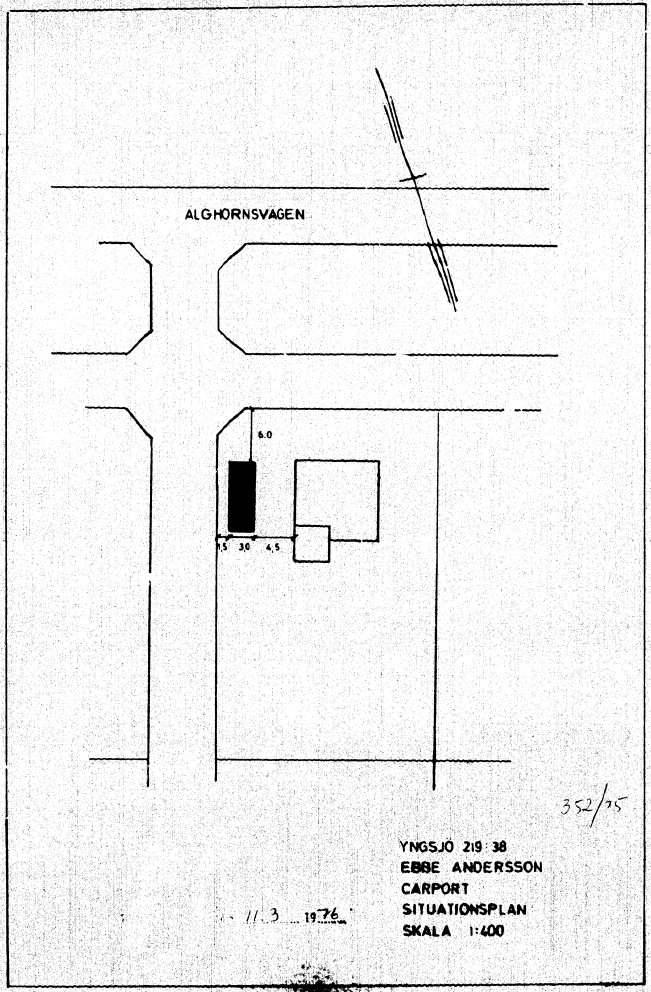

Fæstighetsbetæknng		Diarieplanbetækn		Dnr			
Sagsnr 219:38		006.538		352/75			
Ejendommejer		Adresse		Tel			
Ebbe Andersen		Kommandantvej 26, 291 36 Kød					
Ejendomsnr		Anerkjendelse		Tel			
11375		1					
Inkom	Bn	19	Arkiv	Slutbesiktn	Godk av Stark	Faktura	Bet
11375	1	8	1	1	113.76	138.70	

Besiktninger	Anteckninger
Udsætning	19
Kontrollbevis	19-76 <i>uc</i>
Pålnng	19
Pålnngsprotokoll	19
Grundbotten	19
Grund	19
Stombeiktnng	19
Solarintyg	19
Ventilationsintyg	19
Slutbesiktnng	19
Efterbesiktnng	19
<u>Øvrige besiktninger</u> ..	19
.....	19
.....	19
.....	19
.....	19