

BILDKORTSFÖRTECKNING

Antal handlingar	Handlingens innehåll	Bygglövs beviljat \$	Bildkortsnummer
1	Protokoll - Bygglöv	2006-03-06	366565
1	Ansökan om lov		
1	Ansökan om lov, bygganmälan, kvalitetsansvarig		366565
	Intyg från grannar		
	Yttrande från remissinstansen		
	Anmälan / ansökan kvalitetsansvarig		
	Bygganmälan		
	Teknisk beskrivning		
1	Nybyggnadskarta / Situationskarta		
	Situationsplan		366566
1	Uppmåtningsritningar		
1	Huvudritningar		366567
	Ventilationsritningar		
	Konstruktionsritningar		
	Konstruktionsberäkningar		
	Kontrollplan		
	Ventilationsprotokoll		
	Pålningsprotokoll		
	Beslut om kontrollplan		
	Skyddsrumbesked		
	Samrådsprotokoll		
	Slutbeskrivningsbevis för skyddsrum		
	Slutbevis		
	<i>Ärendet avslutat</i>		

KRISTIANSTADS KOMMUN
Stadsarkitektkontoret
BYGGLOV

DELEGERINGSBESLUT

Beslutsdatum 2006-03-06 Sid (1)

Fastighetsbeteckning Yngsjö 219:38	Fastighetens adress Ålghornsvägen 11
Sökande Göran Björkman	Handläggare Lennart Welander
Postadress Bygelvägen 15, 241 35 ESLOV	Byggavgift: Bygglövsbyggnämäl + planavg.
Byggnadsföretag Tillbyggnad av uterum samt fasadändring (burspråk)	1 888 + 288 = 2 176 kr

Ärendet

Blov 06-0142
Ansökan avser bygglov för tillbyggnad av fritidshus med utökad uterum samt burspråk. Uterummet utförs med lätt avhakbara skjuddörrar vilket medför att uterummet betraktas som öppnarea.
Fastigheten ligger inom detaljplan antagen 1980-03-19 och 1998-06-30 (tillägg till planbestämmelserna) med genomförandetid. Åtgärderna stämmer med detaljplanen.
Bygganmälan och anmälan om kvalitetsansvarig har inlämnats till byggnadsnämnden.

Beslutunderlag

Ansökan, bygganmälan, anmälan om kvalitetsansvarig 2006-02-18
Huvudritning 2006-02-18
Situationsplan 2006-02-18

Beslut

Bygglövs beviljas.

Upplysningar

- Sökanden har godkänts som kvalitetsansvarig.
- Utstakning, kontrollplan och byggsamråd enligt PBL 9:6-9 erfordras inte.

Giltighetstid

Bygglövet upphör att gälla, om åtgärden inte har påbörjats inom två år och arbetet inte avslutats inom fem år från dagen för beslutet.

Lennart Welander

Lennart Welander
I: e byggnadsinspektör

Beslutet expedieras till:
Sökanden + arkiv

Postadress: 291 80 Kristianstad
Besöksadress: V Boulevarden 13
Telefon: 044-13 55 28
Telefax: 044-125170
Postgiro: 1 04 74-5

ANSÖKAN OM LOV, BYGGANMÄLAN
ANMÄLAN OM KVALITETSANSVARIG

för mindre byggtäcknader

Datum 2006-02-13

Fastighet och byggherre

Fastighetsbeteckning YNGSJO 219:38	Fastighetsägare (om annan än byggherren) YNGSJO	Telefon: Årbyrå 046-32 55 10
Fastighetens adress ÅLGHORNSVÄGEN 11	Byggherrens namn GÖRAN BJÖRKMAN	Telefon: Byggherren 0413-142 87
Byggherrens adress BYGELVÄGEN 15	Org nummer / Pers nummer 440318-4171	Telefax
Postadress (utdelningsadress, postnummer, postort) 241 35 ESLOV		

Ansökan om lov

Bygglöv Rivningslov Marklov Tillfälligt lov i.o.m.

Byggnadstyp (byggnadens huvudsakliga ändamål) och ärendets art

Typ av byggnad / anläggning
 Enbostadshus Fritidshus Annan byggnad eller anläggning, ange vilken
 Nybyggnad Tillbyggnad Rivning Annan åtgärd, ange vilken
OM BYGGNAD

Utvändiga material och kulörer (vid ny- och tillbyggnad samt utvärdig ändring)

Fasadbeklädnad
 Trä Tegel Puts Annat Kulör
Tävlingsgarn
 Tegel Big-takpannor Plåt + PLÅST Annat Kulör
PLÅT CANALIT

Bygganmälan

Byggnadsarbetets påbörjnings datum
SNARAST (VÅREN 2006)

Anmälan om kvalitetsansvarig

Namn
GÖRAN BJÖRKMAN
Kvalitetsansvariga adress (om annan än byggherren)

Övriga upplysningar

UTÖKNING AV DEFINITIVT UTERUM
UTBYGGNAD AV BURSBRÅK
SOM HJÄLP TILL UPPFÖRANDET ÄR BGM BRÅK
BENGT-GÖRAN NILSSON 073-041 63 72

Underskrifter (båda underskrifterna krävs)

Byggherrens underskrift <i>Göran Björkman</i>	Kvalitetsansvariga underskrift <i>Göran Björkman</i>
Namn/förtydligande GÖRAN BJÖRKMAN	Namn/förtydligande GÖRAN BJÖRKMAN

Postadress: Kristianstads kommun 291 80 Kristianstad
Besöksadress: Västra Boulevarden 13
Telefon: 044-13 50 00
Fax: 044-12 51 70
366565

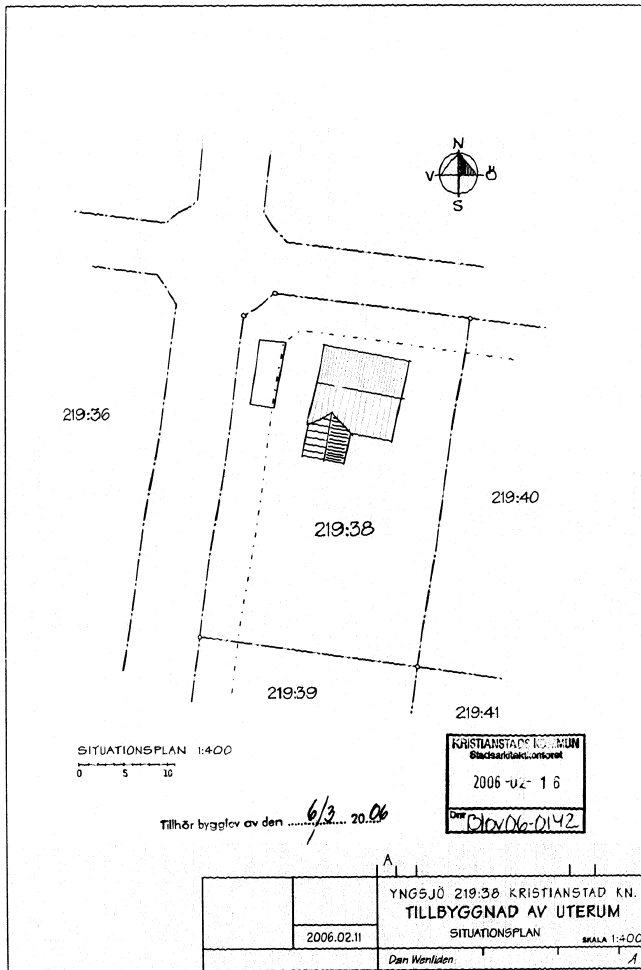

366566

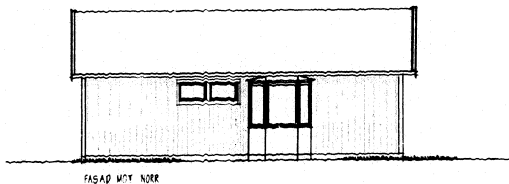

FASAD MOT NORR

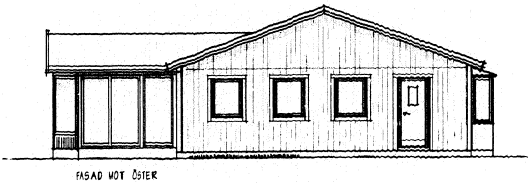

FASAD MOT ÖSTER



FASAD MOT SÖDER

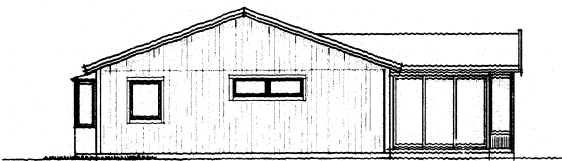

FASAD MOT VÄSTER

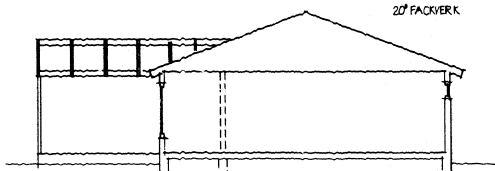

SEKTION

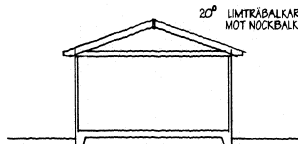

SEKTION UTERUM

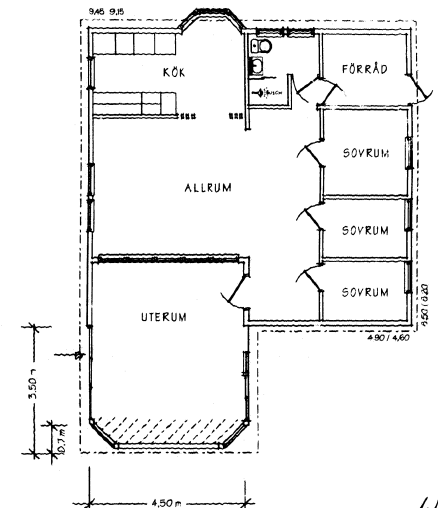
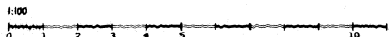

UTERUM
 SKJUTPARTIER ALU MED ISO-GLAS
 SADELTAK AV KANALPLAST 20°
 BEKLÄDNAD PÅNELL LIKA FASAD

BURSPRÅK
 PLÅTBEKLÄTT BURSPRÅK
 ANSLUTNING UNDER TAKFOT

KRISTIANSTAD 2006-02-13
 Stadsarkitektkontoret
 2006-02-13
 DW 1310v.06-0142

atracta com	REVISOR DATUM 2006-02-13	YNGSJO 219:38 KRISTIANSTAD KN. TILLBYGGNAD AV UTERUM FASADER & PLANER	SKALA 1:100
	DAN WENLIDEN	SKYPPINGEN 101-90629 A	A

366567