

ANSÖKAN om BYGGNADSLÖV

(FYLLES AV SÖKANDE OCH INKLAMMAS
I 7 EXEMPLAR TILL BYGGNADSNÄMNDEN)

D. NR

Avskrift

A. R. P. P. N. D. P. K. O. N. T. R. A. K. T.

Till Byggnadsnämnden i Åhus köping

Undertecknad anhäler härmed att ä Åhus tomtpåts Åhus
i kvarteret Åhus inom Åhus socken för utföra

en nytt byggande jämte utlysning
i enlighet med av Byggnadsnämnden

upprättade ritningar, omständiga beskrivning och bifogade byggnadskarta.

Namn: Ovesholm den 21/12 1953
Titel: Byggnadsnämndens
Adress: Ovesholm
Tel.

Bifogade handlingar:

- KARTA över tomten eller tomtpåtsen jämte 62 § i byggnadsstadgan ("nybyggnadskarta").
SITUATIONSPLAN i 2 ex. med samtliga byggnader å fastigheten och där så erfordras kringliggande fastigheter inritade.
RITNINGAR, fackmässigt upprättade i skala minst 1:100, i 2 ex., varav det ena med tusch på kalkerväs.
Ritningarna skola genom ritade beteckningar eller färg angiva i byggnaden ingående material.
ÄGANDEÄTTBEVIS eller förfoganderättsbevis.
BESKRIVNING (fylltes å sid. 2 och 3).

Byggnadsnämndens påpekanden:

- Beviljat byggnadslöv fritager icke sökanden från skyldighet att i vederbörlig ordning söka hälsöversynsnämndens tillstånd till byggnadsstadgan i de fall sådan skyldighet enligt hälsöversynsstadgan föreligger.
-

Stadsarkitektens anteckningar:

Byggnadsdirektaget omfattar st. rumsnöbeter
..... m² total volym
..... m² areal "andra lok"

Avgifter för

ritningsgransk. kr. 10 .. bet.
besiktningar kr. 10 .. bet.

Byggnadsnämndens beslut:

År 1954 den 12/11 blev denna ansökan av byggnadsnämnden i Åhus köping godkänd/avslagen på sätt protokollet s. 25 utvisar.

Åhus den 23/11 1954
Byggnadsnämnden

Till Herr..... Karl Svensson Ovesholm
bortarrenderar Åhus Folkets Hus & Parkförening u.p.a. härmed en villatomt, markerad med i hörnen nedslagna märken, på vårt ägande markområde nr...48 ¹⁶⁴ under en tid av fem / 5 / år räknat från de 1/1 1954 mot ett årligt arrende av kronor ...155:-
..... / 195-4 som betalas för löpande året den 1 januari postgiro nr 28401 samt på följande villkor:
1§, att vid blivande försäljning av tomter äger arrendatorn förmånerätt att köpa den tomt han arrenderar,
2§, att arrendatorn är skyldig inhägnad tomten,
3§, att parkföreningen förbehåller sig äganderätten till all å tomten befintlig skog samt nödig körväg för bortforslandet av densamma,
4§, att glas, bleck- och järnkrot, papper m. m. dylikt skräp ej får utkastas utan skall tillvaratagas och nedgrävas på tomten till ett djup av minst 30 cm under markytan,
5§, att kontraktet ej får överlåtas på annan person utan vårt skriftliga medgivande,
6§, att kontraktet ej får intecknas,
7§, skulle arrendatorn ej inom enligt arrendelagen, föreskriven tid hava betalt arrendesumman eller i annat avseende bryta mot detta kontrakt är han skyldig ställa sig gällande arrendelag till efterrättelse.

Åhus den 20/12 1953

Åhus Folkets Hus & Parkförening
Herman Nilsson u.p.a. J.F. Palmer

Med förestående kontrakt förklarar jag mig nöjd och förbinder mig detsamma fullgöra.

Åhus den 20/12 1953

Karl Svensson

Härav äro upprättade tvenne exemplar av vilka vi tagit vardera ett.

Karl Svensson Herman Nilsson J.F. Palmer

Ovanstående namnteckningar bevittnas

Folke Jeppesson Bengt Erlandsen

Hätt avskrivet intyga

Folke Jeppesson

Bengt Erlandsen

Beskrivning över byggnadsarbetet.

Grundläggning.
Undergrundens beskaffenhet, grundplattors o. grundmurars utförande. Grundförstärkning. Isolering. Sockelns utförande.

20 cm cement betong Utvär block eller jämn ställe i två skift

Ytterväggar.
Material, konstruktion o. tjocklek. Förstärkningsordningar över större öppningar eller vid starkt belastade punkter.

Stålvägg. 3" x 4" + 3" x 3" 2" x 3" 1" rättningspunkt

Innerväggar.
Bärande innerväggars material o. konstruktion. Icke bärande mellanväggar. Väggar mellan lägenheter.

Stålvägg 2" x 3" cc. 0.60 massiv

Bjälklag.
Dimensioner på ljätkar, balkar och betongvalv. Armering. Extra förstärkningar. Fyllnadsämne. Obs! byggnadsstadgans bestämmelser.

3" x 4" cc 0.60

Tak.
Taktolarns dimensioner. Underlag och taktäckningsmaterial. Obs! byggnadsstadgans bestämmelser betr. uppställningsöppningar.

2" x 3" spars cc. 0.90 3/4 rättningspunkt + medskilla för papp

Ytter- och innertrappors utförande.

Fasadbehandling och utvändigt färgsättning.

oljafärg

Uppvärmningssystem. Centralvärme, spis, kakelugn.

Övriga upplysningar.

hänvisa till A.M.A.

Till byggnadsnämnden hemställes att som ansvarig arbetsledare för ovanstående arbeten godkännes.

Navn: Georg Olsson
Titel: Byggnadschef
Adress: And 63 Öresholm Tel: 39144

För ovanstående arbeten åtager sig undertecknad ansvaret och arbetsledningen.

Öresholm den 2/12 1953
Georg Olsson

Egenhändiga namnteckningar beviltna:

Torsten Jönsson Georg Olsson

Ovanstående person godkännes av byggnadsnämnden som ansvarig arbetsledare.

_____ / 195__

För byggnadsnämnden:

16 X



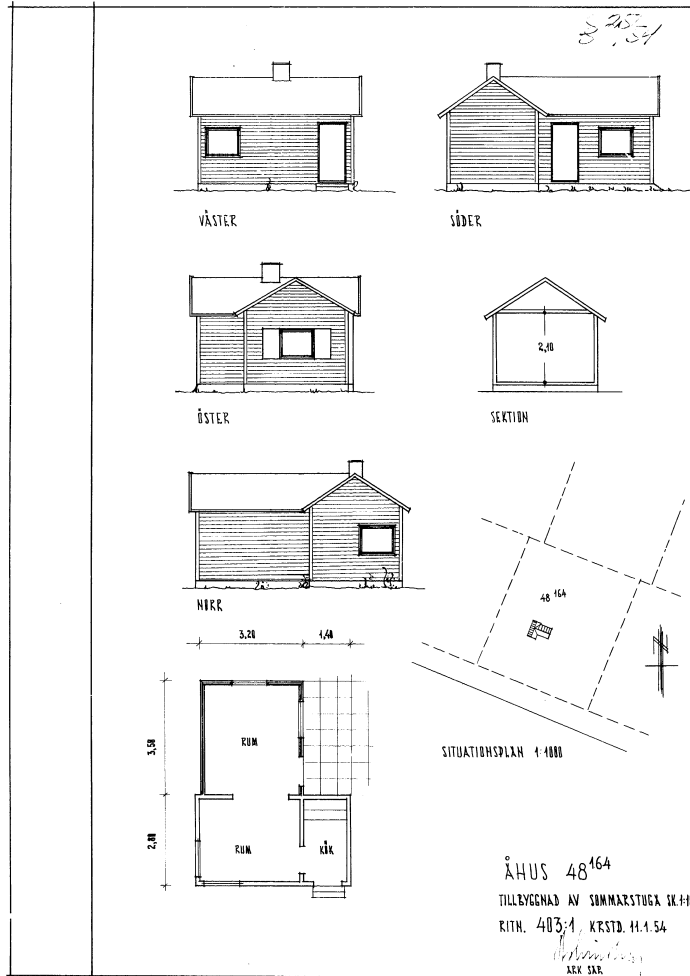

16 X



8 26/54

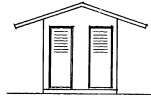

HUSK / SÖDER

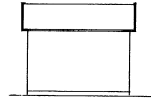

ÖSTER / VÄSTER

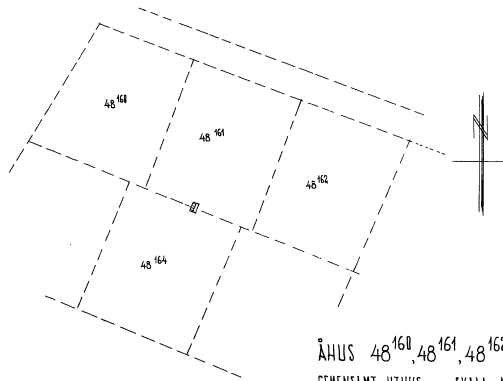
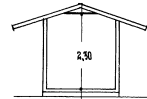
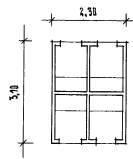

SITUATIONSPLAN 1:1000

ÅHUS 48¹⁶⁰, 48¹⁶¹, 48¹⁶², 48¹⁶⁴

GEMENSAMT UTHUS SKALA 1:100

RITH. 402:2 KRISTIANSTAD 11.1.54

ARK. SAK

16 X

